

Sector Salud

Contigo  
**seguros**  
en el trabajo.



Reporta  
diariamente  
tus condiciones  
de salud.



Sector Salud

# Contigo **seguros** en el trabajo.



**Practica  
el distanciamiento  
físico con todas  
las personas  
a tu alrededor.**



Sector Salud

# Contigo **seguros** en el trabajo.



En salas de espera  
practica  
el distanciamiento  
físico con todas  
las personas  
a tu alrededor  
y usa tapabocas.



Sector Salud

# Contigo **seguros** en el trabajo.



**Limpia y desinfecta  
tus objetos personales  
y equipos médicos  
de uso frecuente  
que tienen contacto  
con pacientes.**



Sector Salud

# Contigo **seguros** en el trabajo.



**Durante la ingesta  
de comida en zona  
de alimentación,  
guarda el tapabocas  
en bolsa sellada.**



VIGILADO SUPERINTENDENCIA FINANCIERA DE COLOMBIA Colmena Seguros S.A.



**Colmena**  
Seguros

UNA EMPRESA DE  
  
FUNDACIÓN  
GRUPO SOCIAL

Sector Salud

Contigo  
**seguros**  
en el trabajo.



Lava tu uniforme  
separado de la ropa  
de tu familia.



Sector Salud

# Contigo **seguros** en el trabajo.



**No uses elementos  
como joyas  
o accesorios  
y evita el uso  
de celulares.**



Sector Salud

# Contigo **seguros** en el trabajo.



**Ingresa y sal de tu  
centro de trabajo  
con ropa de calle  
y lávala diariamente.**





Sector Salud

# Contigo **seguros** en el trabajo.



No compartas  
objetos  
personales como  
vasos, pocillos,  
cubiertos  
o celulares.



Sector Salud

# Contigo **seguros** en el trabajo.



**Limpia y desinfecta  
tus equipos de  
trabajo según las  
recomendaciones  
del fabricante.**



Sector Salud

Contigo  
**seguros**  
en el trabajo.



No te toques la  
cara sin lavarte  
las manos.



Sector Salud

Contigo  
**seguros**  
en el trabajo.



No saludes  
a tus compañeros  
de beso, mano  
o abrazo.

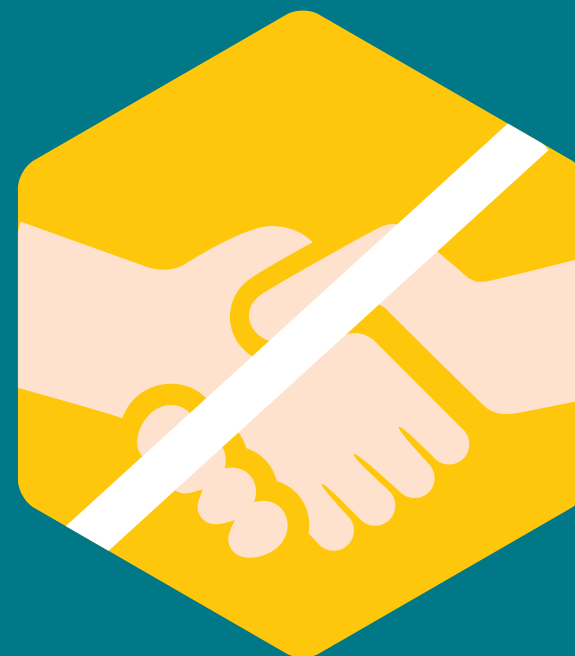

Sector Salud

# Contigo **seguros** en el trabajo.



**Desecha los residuos  
en recipientes  
y contenedores de  
acuerdo con el  
código de colores.**



Sector Salud

# Contigo **seguros** en el trabajo.



**Desecha pañuelos,  
tapabocas  
y guantes  
desechables  
en los recipientes  
autorizados.**



Sector Salud

# Contigo **seguros** en el trabajo.



**El uniforme  
y los zapatos deben  
ser solo para uso  
en el trabajo dentro  
de la institución.**



Sector Salud

Contigo  
**seguros**  
en el trabajo.



Área toma de  
temperatura.





Sector Salud

# Contigo **seguros** en el trabajo.



Para toser  
y estornudar,  
cúbrete boca  
y nariz con pañuelo  
o el brazo.



Sector Salud

# Contigo **seguros** en el trabajo.



Recuerda que los  
protocolos de  
bioseguridad  
continúan fuera  
del trabajo.



